15. August 2017

Newsletter für August 2017

Liebe Mitglieder, Freunde und Förderer des ICH e.V.,

wir hoffen, Sie hatten oder haben noch einen schönen Urlaub. Wir vom Kinderhilfswerk haben viele Kinder in der Urlaubszeit glücklich machen können. Darüber berichten wir heute.
Gerne berichten wir auch über Ihre Aktionen für unser Kinderhilfswerk ICH e.V. Schreiben Sie einfach eine E-Mail an grob-bin@ichev.de und berichten Sie uns über Ihre Aktivitäten. Unser nächster Newsletter erscheint Mitte September 2017.

- Termin Jahreshauptversammlung bitte vormerken
- Immer aktiv für den guten Zweck
- ICH Botschafter Olaf der Flipper und Justin Winter am Sonntag im ARD Fernsehen
- Die ersten goldenen Verdienstnadeln wurden verliehen
- Botschafter Justin Winter und sein Arbeitgeber Heimfrost unterstützen ICH e.V.
- Vorstandsmitglieder sowie ehrenamtliche Helfer und Helferinnen des Vereins Kampf gegen Missbrauch verteilen Teddys der Teddy-Stiftung
- Tröste-Teddys jetzt auch im Johannes Wesling Klinikum in Minden
- Dr. Dieter eh. Kindermann und Botschafter Jens Tegeler fliegen nach Paraguay
- Webdesigner gesucht
- Danke für das Botschafterfest mit Video - Brief unseres Präsidenten
- ICH e.V. in der Presse
- Termine

Jahreshauptversammlung
Am **Weltkindertag**, **Mittwoch 20. September 2017** werden wir um 17:30 Uhr unsere Jahreshauptversammlung durchführen. Bitte notieren Sie schon jetzt diesen Termin in Ihrem Kalender; weitere Details folgen rechtzeitig.

Immer aktiv für den guten Zweck
Monika Lichy und Rolf Zeschky sind schon seit Jahren immer wieder für den guten Zweck im Einsatz – unermüdlich. So auch am Sonntag, den 30. Juli, beim Familien- und Kinderfest in Werdum.

Wir danken den beiden Aktiven herzlich für ihr Engagement.

ICH Botschafter Olaf der Flipper und Justin Winter am Sonntag im ARD Fernsehen

Unser Botschafter Justin Winter hat es mit Hilfe der Zuschauer und Zuschauerinnen und damit auch der Mitglieder des ICH e.V. geschafft.
Er war in der Sommerhitparade dreimal Sieger und ist damit in der Endrunde am 27. August 2017 in der ARD ab 10 Uhr und kämpft um den Jahressieg.
In derselben Sendung ist unser Botschafter Olaf der Flipper ebenfalls zu Gast und wird Justin beide Daumen drücken.

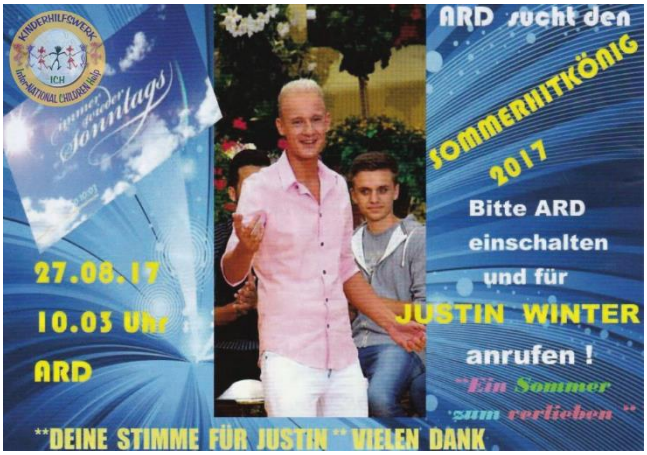

Der Titel ist hier zu hören www.justin-winter.de

Die ersten goldenen Verdienstnadeln wurden verliehen

Jens Brammann und Alexander Kaufmann wurden für ihre Verdienste ausgezeichnet

Viele Jahre soziales Engagement – wer so viel leistet wie Jens Brammann und Alexander Kaufmann, dem gehören besonderes Lob zugedacht.

Jens Brammann aus Neubrandenburg und Dieter F. Kindermann kennen sich seit Anfang der 90er Jahre und immer wieder konnten beide gemeinsam für den guten Zweck in verschiedenen Regionen in Deutschland aber auch im Ausland mit Einsatz und Energie nicht nur für den guten Zweck sammeln, sondern auch Hilfe zu teil werden lassen. Unter anderem gehörten dazu auch Therapien für Kinder mit Einschränkungen.

Gleiches gilt für Alexander Kaufmann, seit einigen Jahren offizieller Botschafter, für das Kinderhilfswerk ICH e.V. ist. Zunächst engagierte sich Alexander Kaufmann wann immer es passte, weil auch für ihn Kinder unsere Zukunft bedeuten. Alexander Kaufmann lässt keine Gelegenheit aus, auch auf seinen Seminaren als Erfolgstrainer (www.umsatpower.de) unermüdlich für Kinder in Not zu helfen und sein Engagement in alle Welt zu tragen.

Vieles wurde über die stattgefundene MSR –Mecklenburger Seen Runde – berichtet so auch über das besondere Engagement von Jens Brammann und Alexander Kaufmann. Beide haben mit Zustimmung des Veranstalters Detlef Koepke für den ICH das richtige Forum erhalten.

Am Abend der Siegerehrung – 3.000 Radsportler haben für diese besondere Veranstaltung ihr Bestes gegeben wurden Alexander Kaufmann und Jens Brammann und von Dieter F. Kindermann im Namen des Präsidiums mit der goldenen Verdienstnadel und Urkunde für ihr langjähriges Engagement ausgezeichnet. Es ist das erste Mal, dass der ICH e. V. goldene Verdienstnadeln ausgegeben hat.

Justin Winter und sein Arbeitgeber Heimfrost unterstützen ICH e.V.

HEIMFROST®
...natürlich gut!

Das Delmenhorster Unternehmen Heimfrost (*Lieferant für tiefgekühlte Lebensmittel bis in die Wohnung*) und unser Botschafter Justin Winter haben eine ausgewöhnliche Unterstützungsaktion ausgearbeitet.

Noch bis zum 3. September 2007 gilt die Aktion: von jedem verkauften Matjes geht ein Euro an ICH e.V. Aber nicht nur Justin Winter ist im aktiven Verkauf dabei, sondern alle Kolleginnen und Kollegen von Heimfrost unterstützen diese Aktion für ICH e.V.

Justin Winter ist erst seit kurzer Zeit bei Heimfrost tätig und konnte schnell die Geschäftsführung von der Charity-Arbeit des ICH e.V. überzeugen.

Danke an Heimfrost - www.heimfrost.de

Vorstandsmitglieder sowie ehrenamtliche Helfer und Helferinnen des Vereins Kampf gegen Missbrauch verteilen Teddys der Teddy-Stiftung

Die Hilfsvereine Deutsche Teddy-Stiftung e.V. (www.deutsche-teddy-stiftung.de) sowie das Kinderhilfswerk ICH e.V. sind bereits seit vielen Jahren für einander im Einsatz, frei nach dem Motto: Gemeinsam sind wir stark.

Seit nunmehr drei Jahren arbeitet das Kinderhilfswerk intensiv mit dem in den Niederlanden gegründeten Verein „Strijd Tegen Misbruik“ (www.strijdtegenmisbruik.nl), der nunmehr auch in Deutschland als Verein offiziell Fuß fasst und in Kürze im Vereinsregister eingetragen wird.

Marcel Jeninga, Vorstandsvorsitzender, und Bettina Limburg waren wieder einmal zum Austausch im Bereich Zusammenarbeit in Stadthagen. Dies auch, nachdem Marcel Jeninga den Präsidenten des ICH e.V., Dieter Kindermann, nach Spanien begleitete, um einen Therapiehof in Augenschein zu nehmen, auf dem missbrauchte Kinder therapiert werden.

Wer Kinder trösten will, benötigt natürlich auch Kuscheltiere. So übergab Dieter F. Kindermann eine weitere Lieferung „Tröste-Teddys“ der deutschen Teddy Stiftung. Der erste Teddy ging bereits am gleichen Tag direkt auf die Reise nach Hildesheim. Marcel Jeninga und Bettina Limburg besuchten im Auftrag des ICH e.V. eine alleinerziehende Mutter mit Ihren vier Kindern. Die Überraschung war groß.

Tröste-Teddys jetzt auch im Johannes Wesling Klinikum in Minden
ICH e.V., Deutsche Teddy-Stiftung & Baby Care Sibiu in gemeinsamer Aktion

Das Kinderhilfswerk Inter-NATIONAL CHILDREN Help e.V. unterstützt in Zusammenarbeit mit der Deutschen Teddy-Stiftung (www.deutsche-teddy-stiftung.de) in der rumänischen Stadt Sibiu das städtische Klinikum und im Besonderen den Verein „Baby Care Sibiu“. Frau Dr. med. Maria Livia Ognean ist die Leiterin des Baby Care Sibiu Vereins. Sie war auf Einladung des ICH e.V. und im Besonderen durch den ICH e.V. Botschafter für Rumänien und Paraguay, Jens Tegeler, und seiner Ehefrau Andreea, nach Deutschland eingeladen. Zum Besuchsprogramm gehörte auch am 13.08.2017 der Besuch des Johannes Wesling Klinikums in Minden. Frau Dr. Ognean konnte sich fachlich gut mit dem Personal der Frühchenstation des Mindener Klinikums unterhalten, nahm Anregungen mit und war von der Organisation in Minden begeistert.

Es steht fest, dass egal wo auf der Welt Frühchen geboren werden – teilweise kommen diese mit einem Geburtsgewicht von unter 700 Gramm zur Welt – immer um deren Leben gekämpft wird. So ist es auch in

Minden. Die ICH e.V. Vertreter Jens & Andreea Tegeler sowie der ICH e.V. Präsident Dieter F. Kindermann übergaben Teddys der Deutschen Teddy-Stiftung – Dieter F. Kindermann ist u.a. Stiftungsratsmitglied der Deutschen Teddy-Stiftung – und versprachen fortwährenden Nachschub. Eltern, die mit ihren Kindern die Klinik verlassen können, bekommen fortan zunächst für 2017 einen Teddy der Deutschen Teddy-Stiftung als kleines Geschenk.

(von links): Senator Jens Tegeler, Sr Birgitt Kölling, Sr Karin Koch, Dr. med. Maria L. Ognean, Andreea Tegeler

(von links): Sr Birgitt Kölling, ICH-Präsident Dieter F. Kindermann, Sr Karin Koch, Dr. Maria L. Ognean, Andreea Tegeler

Dr. Dieter eh. Kindermann und Botschafter Jens Tegeler fliegen nach Paraguay
Im September sind der Präsident unseres Kinderhilfswerks Dieter F. Kindermann, der Botschafter Jens Tegeler, die in Deutschland lebende Paraguayerin Margaritha Wolf de Kreyenberg und der Fotograf / Berichterstatter Uwe Dillenberg in Paraguay. Hier übergeben sie offiziell die auf dem Seeweg gelieferten Hilfsgüter (u.a. Krankenwagen, Betten, Ultraschall und die Feuerwehrausrüstung) in einem Gesamtneuwert von ca. 150.000 Euro. Handling, Lagerung und Transport entsprechen weiteren ca. 10.000 Euro

Webdesigner gesucht
Unser Botschafter Alexander S. Kaufmann sucht für seine Firma einen guten freiberuflichen Webdesigner, der seine Homepage gestalten und organisieren kann. Kontakt bitte über Judith Kaufmann (Marketing & PR bei Alexander) jk@umsatzmotivator.de . Eventuell kann ein ICH-Mitglied helfen.

Brief unseres Präsidenten Dr. eh: Dieter F. Kindermann

Danke, danke, danke!

Ihr Lieben miteinander,

wer einmal eine Veranstaltung bzw. ein Fest dieser Art durchgeführt hat, der weiß, was es bedeutet, so ein Fest auf die Beine zu stellen. Gespräche, Vorbereitungen, Planungen und Umsetzungen – es ist ein gewaltiges Räderwerk!

Und so möchte ich allen der Reihe nach danken:

- unseren Gastgebern, Senator Jens Tegeler (Botschafter im ICH für Rumänien und Paraguay und bester engagierter Würdenträger, unserem Botschafter, der ohne Raum und Grenzen tätig ist. Er ist nicht nur für Rumänien und Paraguay tätig, sondern setzt sich auch bei jeder Aufgabe des ICHs ein, wo auch immer diese stattfindet) und seiner Ehefrau Andreea, die genauso engagiert, die großen Aufgaben von Jens Tegeler trägt und mitmacht. Auch für Andreea Tegeler gilt zu helfen „ohne Raum und Grenzen“.

- Danken möchte ich dem gesamten Tegeler Team, stellvertretend für alle, über Lena Boehme, mit der Bitte, meinen / unseren Dank an alle Teamplayer weiterzugeben. Für den Aufbau, den Service, einfach für alles. Ihnen gemeinsam gebührt großer Lob und Anerkennung.

- König Bansah, für die Übernahme der Schirmherrschaft dieser fantastischen Veranstaltung. Lieber Céphas, liebe Gabi, wir danken euch für euer Mitwirken. In Kürze fliegt ihr wieder nach Ghana, in euer Königreich. Übermittelt bitte herzliche Grüße
- von uns allen. Im September 2018 werde ich euch nach Ghana begleiten, versprochen!

- unserem direkten ICH Team (unter der Leitung von Peter Schatz), so auch Nur Karagöz, Lilli Everding, Karl-Werner Coith und Abdel Darmous. Unendlich viele Stunden sind auch im Teamwork mit der Büroassistenz von Senator Tegeler ins Land gegangen um alles vorzubereiten. Ich bin dankbar, ein solches Team in meiner Nähe zu haben und spreche meine Anerkennung aus.

- Dankbar sind wir für den Besuch von Frau Dr. med. Maria Livia Ognean, sie ist die Leiterin unserer „BabyCare“ Organisation in Sibiu / Rumänien. Zusammen mit Delia Dragusin, der Leiterin des Tegeler Büros in Sibiu, hält insbesondere Andreea Tegeler engen Kontakt. Gestern, am Sonntag den 13.08.2017, waren wir gemeinsam in der Frühchenstation im Klinikum Minden. (Bericht hierzu folgt.)

<u>Nun aber zu unseren Abläufen des Abends:</u>

Wir waren gemeinsam hoch erfreut. Über 160 Gäste haben unserer Veranstaltung, mit Ihrer Teilnahme, den gewünschten Zuspruch gegeben. Teilweise wurden weite Anreisen in Kauf genommen. Zum Beispiel aus Spanien, England, Rumänien, Weißrussland, sowie aus Deutschland von „nah und fern“.

Dank gilt auch unseren Laudatoren, für die Verleihung der Ehrenabzeichen des ICH's in Gold, sowie für Ernennung der Botschafter. Unsere Laudatoren des Abends waren unser Bundestagsabgeordneter Maik Beermann (*Schirmherr unseres Kinderhilfswerks*), unser Botschafter Jörg Laubrinus und Botschafter Jens Tegeler. Allen Ausgezeichneten und Berufenen möchte ich noch einmal meine Anerkennung und Dank zum Ausdruck bringen. Herzlichen Glückwunsch!

Mit Ehrennadeln in Gold wurden ausgezeichnet:

- Karl-Werner Coith, Heuerßen
- Tina Härtel, Osterholz-Scharmbeck
- Jörg Laubrinus, Berlin
- Prof. Dr. Volker Römermann, Hannover
- Angelika Riegmann, Denia / Spanien
- Lars Pischel, Hannover/Berlin
- Lutz Bierwirth, Gielde

Zu Botschaftern ernannt wurden:

- Rouven Tyler, Wölpinghausen
- Raik Lubitz, Wunstorf
- Axel von Saldern, Berlin
- Susanne Engel, Rinteln
- Frederic Akuffo, London

Das Video sehen Sie unter http://www.int-children-help.de/video/ - produziert von www.more-movie.de

Rouven Tyler (www.rouventyler.com), eröffnete stimmgewaltig den ersten Teil der musikalischen Darbietungen. Lieber Rouven, du mit deiner gewaltigen Stimme, wirst dein Wort erheben zu Gunsten der Kinder in Not und das ist großartig. Danke für dein Mitwirken. Lieber Rouven, du hast mir noch am Abend erzählt, dass deine Managerin Tanja, deine Ernennung zum Botschafter, bereits auf Facebook verkündet hat und du auch schon anerkennenden Kommentar deiner Fangemeinde, also Glückwünsche, in Empfang nehmen konntest.

Den weiteren musikalischen Ablauf bestimmte Tina Härtel mit ihrem Pianisten Jens Buntemeyer (Musik für Herz und Seele) www.tinahaertel.de.

Natürlich, das passt zu Tina Härtel, überraschte sie alle Anwesenden auch noch mit einem Song – „Welturaufführung“ –, geschrieben für unser Kinderhilfswerk ICH e.V. Danke, liebe Tina, lieber Jens und euch, ihr großartigen Gitarristen, ihr seid wirklich genial. An dieser Stelle möchte ich auch auf das Charity-Konzert, 06.12.2017, in der Markthalle Delmenhorst, aufmerksam machen. Dazu noch ein kleines Geheimnis: Rouven Tyler und Tina Härtel haben sich musikalisch gefunden, Rouven wird am 06.12.2017 mit vor Ort sein. Auch möchte ich mich an dieser Stelle bei Matthias für die Technik bedanken, die du, lieber Matthias, nicht nur für Rouven, sondern auch für „Papa“ geleistet hast.

Eine unangekündigte Überraschung bekamen wir von unseren Botschaftern, Dagmar und Detlef Beckmann, mit einem Song „Für alle Kinder dieser Welt“ den der Künstler „Papa“ vorgetragen hat. Seine neue CD wird ab dem 30.09.2017 erscheinen. Auch an dieser Stelle sage ich Dank für dieses Engagement.

Das, was wir dann gemeinsam als Vorführung der besonderen Art erleben durften, „schlägt dem Fass den Boden aus“. Unser Botschafter, Bernd Höhle (http://www.maa-i.com/aktuell/ und http://www.k-k-c.de/) – mehrfacher amendierender Weltmeister in verschiedenen Kampfsportdisziplinen – und sein Team, moderiert von seinem Kampfsportfreund und Kollegen Axel Nobbe, führten Kampfsportdisziplinen vor, die uns allen den Atem stocken ließen, „genial“!, fulminant!, grandios!. Ich glaube, das Wort, das wir voller Ehrfurcht, diesen besonderen Teil dieses Abends erleben durften, „Hut ab“ passt. Großen Dank an euch alle.

Irgendwann war es dann soweit, um 19:30 Uhr trat unser „Musicalstar“ unsere Botschafterin, Daria Reich (www.daria-online.de), auf. Sie begeisterte uns alle mit zauberhaften Songs, animierte zum Mitmachen, sprang auf den Tisch, ja und tanzen zu diesen zauberhaften Klängen. Mehrfache Zugaben wurden gefordert, ein Entsagen war nicht möglich. Danke, liebe Daria, danke dir und Dimi für die Unterstützung im Bereich der Technik.

Was wären wir an einem solchen Abend ohne unsere Partner, die fotografieren, filmen und berichten. So möchte ich meinen Dank an Botschafter Lutz Bierwirth (www.more-movie.de) und seine liebe Frau Celia, die gefilmt haben, richten, an Hans-Heiner Giebel, der fotografiert hat und berichten wird, an Dietmar Nadolny vom Schaumburger Regionalmagazin (www.regioprint-verlag.de), und Uwe Dillenberg, der bereits nachts um 03:31 Uhr viele Fotos hochgeladen hat. Alle interessierten Gäste können sich diese Fotos unter https://www.picdrop.de/uwedillenberg/ich+sommerfest anschauen.

Wir haben von Uwe Dillenberg die Genehmigung, die Fotos auch zu teilen und natürlich im Sinne des privaten Gebrauch und zu Gunsten des ICH e.V. zu verwenden.

Zu guter Letzt:

Rouven Tyler und Tina Härtel haben zusammen mit Jens Buntemeyer, noch weit nach Mitternacht, das Zelt gerockt und die letzten Gäste haben ungefähr um 03:30 Uhr das Zelt verlassen. Es bleibt dabei, im Namen unseres ICH e.V., sowie unserer Gastgeber – *(Botschafter Jens Tegeler sagte einmal: „Ich bin das Kinderhilfswerk“)*, sage ich noch einmal, danke, danke, danke. Danke sage ich aber auch, für alle bisher eingetroffenen Freudensbekundungen über das besondere Fest.

Bleiben Sie alle unserem Kinderhilfswerk gewogen und unterstützen uns auch in Zukunft. Wir sind dankbar für jede Spende und wer spenden möchte, kann eine Spende gegen eine offizielle Spendenquittung leisten. Diese auf unser offizielles Spendenkonto bei der Sparkasse Schaumburg: DE39 2555 1480 0470 0519 88.

Alles Gute, herzlichst

Ihr Dieter F. Kindermann

Pressberichte

Rouven Tyler jetzt auch Botschafter

Überraschungskonzert in der „Falle"

VON JOHANNES PIETSCH

BÜCKEBURG. Es sollte eigentlich nur ein kleines Geburtstagsständchen für Yvonne Dazenko sein. Doch die einfallsreiche Wirtin des Historischen Wirtshauses „Zur Falle" organisierte das Geburtstagssingen mit der Rouven-Tyler-Band gleich zu einem kompletten und vor allem öffentlichen Konzert um, bei dem vor allem die Fans von Funk, Blues und Soul auf ihre Kosten kamen.

Zu hören gab es Klassiker und Hits aus der großen Ära dieser Musik in den sechziger und siebziger Jahren, angefangen von Stevie Wonders „Superstition" über Tina Turners „I Can't Stand the Rain", Joe Cockers „The Letter" und Eddie Floyds „Knock on Wood" bis zu „Honky Tonk Woman" von den Rolling Stones und „Gimme Some lovin'" von der Spencer Davies Group.

Auch der mittlerweile zum Rouven-Tyler-Evergreen avancierte „Will It Go Round in Circles" von Billy Preston durfte natürlich nicht fehlen.

Statt Ollie Schröder an der Gitarre und Matthias Tempel am Schlagzeug standen an diesem Abend Florian Becker und Stephan Bante im Aufgebot der Rouven Tyler Electric Band. Umgekehrt musste das Trio Filou, das zur selben Stunde ein Wohltätigkeitskonzert im Schloss zu bestreiten hatte, an diesem Abend auf Peter Burrack verzichten und sich mit einem anderen Bassisten behelfen.

Sänger Rouven Tyler selbst, der vor einem Monat sein Debütalbum herausbrachte, kann seit diesem Wochenende außer seinem ersten eigenen CD-Silberling noch ein weiteres Prädikat vorweisen: Seit Sonnabend ist er offiziell Botschafter des 2005 gegründeten, mittlerweile in Stadthagen ansässigen und weltweit tätigen Kinderhilfswerkes „ICH – International Children Help". Überreicht bekam er die Ernennungsurkunde am Sonnabend während des Sommerfests des Kinderhilfswerkes in Frille von Schirmherr Maik Beermann.

Die Band mit „Falle"-Wirtin Yvonne Dazenko. FOTO: JP

Schaumburger Nachrichten

Handys abgeben und Gutes tun

Kinderhilfswerk Ich - International Children Help unterstützen

STADTHAGEN (jb). Die Aktion der Kinderhilfswerk Ich - International Children Help ist in Schaumburg gestartet. Im Agaplesion ev. Klinikum Schaumburg am Standort Stadthagen werden gegenüber der Pforte in einer großen Tonne alte, defekte, aussortierte Handys gesammelt und – wenn die Tonne voll ist – werden diese Handys bei einer Entsorgungsfirma abgegeben. „Dafür", so Dr. Dieter Kindermann, Präsident Ich, „bekommt unser Kinderhilfswerk einen kleinen Geldbetrag, den wir zu 100 Prozent für die Kinderhilfe einsetzen."

Der Geldbetrag, der durch die Sammelaktion im Krankenhaus Stadthagen zusammenkommt, soll dem Projekt „Baby Care" Sibiu (Rumänien) zur Verfügung gestellt werden. In der Neonatologie – hier werden jedes Jahr etwa 360 Frühgeborene betreut – im Spitalul Clinic Judetean de Urgenta Sibiu fehlen Hilfsgüter wie Inkubatoren und Ersatzteile. Sogar Hygieneartikel sind knapp. „Gern unterstützen wir das Kinderhilfswerk Ich bei dieser Sammelaktion und würden uns freuen, wenn Schaumburg bei dieser bundesweiten Aktion nicht nur dabei ist, sondern vielleicht ganz besonders viele ausrangierte Handys abgibt", so Pressesprecherin Nina Bernard. Die Sammelaktion ist zeitlich unbegrenzt. Foto: privat

Dr. e.h. Dieter F. Kindermann (v.li.), Gründer und Präsident des Kinderhilfswerkes, und Jürgen R. Grobbin, Präsidiumsmitglied, zuständig für Öffentlichkeitsarbeit und den Internetauftritt, zeigen, wie es geht: Alte Handys gehören ab sofort in diese Tonne.

Schaumburger Wochenblatt

Termine vormerken

20. September 2017 in Stadthagen
Jahreshauptversammlung des ICH e.V.

30. September 2017 in Wuppertal
Charity für ICH e.V.

6. Dezember 2017 in Delmenhorst
Charity Weihnachtskonzert von und mit **Tina Härtel**

http://www.int-children-help.de/termine-veranstaltungen/

Herzlichen Dank für das Lesen unseres Newsletters und Ihre Unterstützung für ICH e.V. Wenn Sie Zeit übrig haben, so würden wir uns freuen, wenn Sie diese dem ICH e.V. zur Verfügung stellen. Wir benötigen immer helfende Hände.
Redaktion des Newsletters: Jürgen R. Grobbin, Mitglied des Präsidiums grobbin@int-children-help.de

_____

ICH - International children help e.V.
Vornhäger Straße 36/38 - 31655 Stadthagen - Tel.: 05721 - 9374280
Präsidium:
Dr. e.h. Dieter F. Kindermann (Vors.) - Prof. Dr. med. habil Dr. h.c. Mathias Löhnert (Stv)
Joachim Baron von Reden (Stv.) - Rainer Renke Hagedorn (Schatzmeister)
Jürgen R. Grobbin (Medien, Kommunikation)
Vereinssitz seit 6. November 2015: - Vornhäger Straße 36/38 - 31655 Stadthagen (Deutschland) - Eingetragen im Vereinsregister Stadthagen VR-Nr. 200049 - Anerkennung der Gemeinnützigkeit gemäß dem Freistellungsbescheid vom 15.05.2013 durch das Finanzamt Stadthagen unter der Steuer-Nr. 44/200/53339 - E-Mail: info@int-children-help.de